

T.M. VILLA DE GARAFÍA  
ESCALA 1 : 50.000

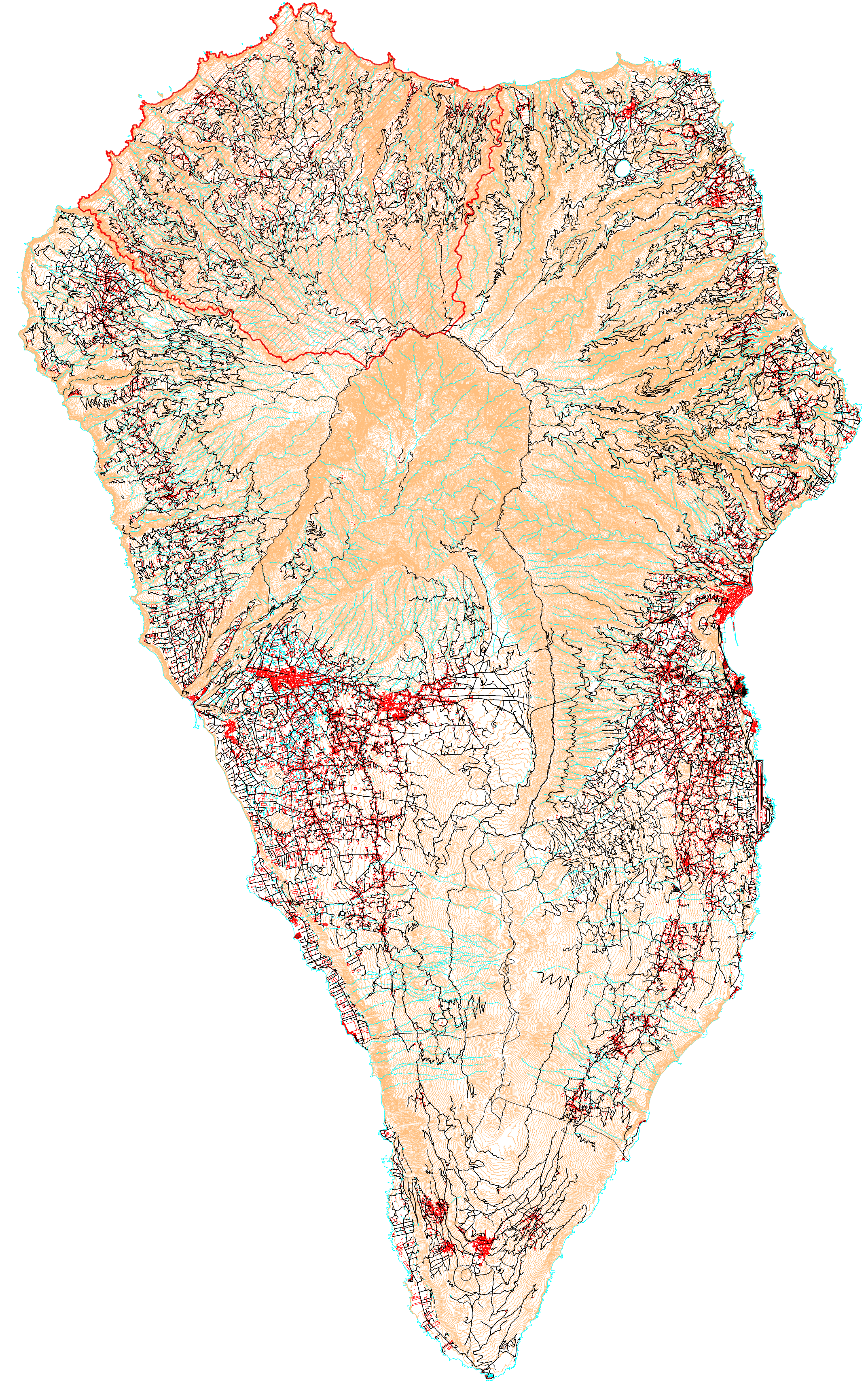

ISLA DE LA PALMA  
ESCALA 1 : 100.000



ISLA DE LA PALMA  
ESCALA 1 : 100.000

**DILIGENCIA.** Que extiendo yo, la Secretaria-Acctal, para hacer constar que el presente documento integra el Plan General de Ordenación de la Villa de Garafía conteniendo las correcciones de observaciones efectuadas en el Acuerdo de COTMAC de fecha 30 de noviembre de 2016 y tomadas en conocimiento por el Pleno de la Corporación en sesión Extraordinaria de fecha **06 de mayo de 2019.**

Villa de Garafía a **07 de mayo de 2019.**

**LA SECRETARIA-ACCTAL,**

Fdo.: **Nieves Yolanda Pérez Lorenzo**



ESQUEMA DE AFECTACIONES LEY 9/1991 DE CARRETERAS

CLASIFICACIÓN	ANCHO DE PAVIMENTACIÓN	ANCHO DE CARRETERA	ANCHO DE CALZADA	ANCHO DE VÍA
Autovía	12	12	12	12
Carretera	8	12	7	30
Carretera	8	12	7	30
Carretera	8	12	7	30
Carretera	8	12	7	30
Carretera	8	12	7	30

PROTECCIÓN DE PROTECCIÓN Y LÍNEA LÍMITE DE EDIFICACIÓN EN LA RED REGIONAL DE CARRETERAS

CLASIFICACIÓN	ANCHO DE PAVIMENTACIÓN	ANCHO DE CARRETERA	ANCHO DE CALZADA	ANCHO DE VÍA
Autovía	12	12	12	12
Carretera	8	12	7	30
Carretera	8	12	7	30
Carretera	8	12	7	30
Carretera	8	12	7	30
Carretera	8	12	7	30

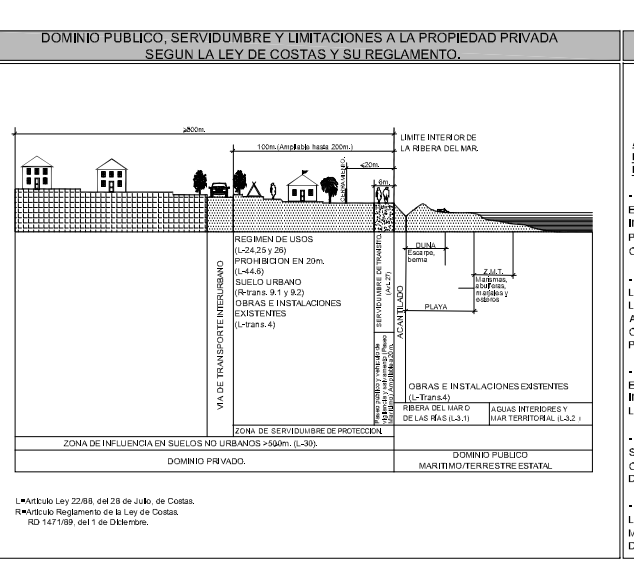

DOMINIO PÚBLICO, SERVIDUMBRE Y LIMITACIONES A LA PROPIEDAD PRIVADA SEGUN LA LEY DE COSTAS Y SU REGLAMENTO.

CLASIFICACIÓN	ANCHO DE PAVIMENTACIÓN	ANCHO DE CARRETERA	ANCHO DE CALZADA	ANCHO DE VÍA
Autovía	12	12	12	12
Carretera	8	12	7	30
Carretera	8	12	7	30
Carretera	8	12	7	30
Carretera	8	12	7	30
Carretera	8	12	7	30

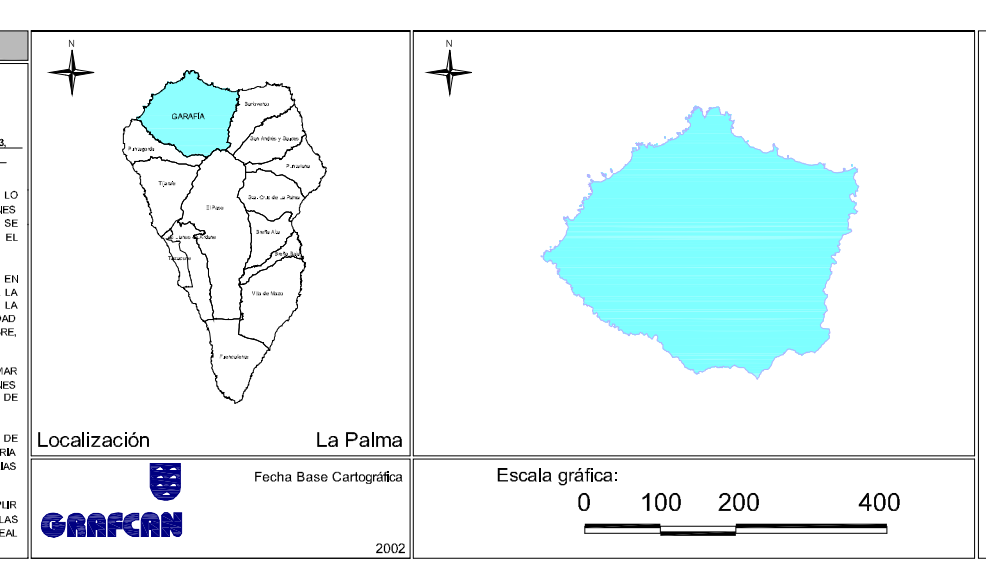

**PLAN GENERAL DE ORDENACIÓN DE LA VILLA DE GARAFÍA**  
DOCUMENTO DE APROBACIÓN PROVISIONAL  
ADAPTACIÓN A LAS NAD DEL PIOLP  
(Corrección de observaciones de Acuerdo de COTMAC de 30 noviembre 2016)

PLANO DE INFORMACIÓN  
**SITUACIÓN. UBICACIÓN DEL TÉRMINO MUNICIPAL**

Localización: La Palma  
Fecha Base Cartográfica: 2005

Escala gráfica: 0 100 200 400

GOBIERNO DE CANARIAS | gesplan | CARO & MANOSO ASOCIADOS

AYUNTAMIENTO DE LA VILLA DE GARAFÍA | ESCALA: Varias | 1.01 | Octubre 2018