

LEYENDA :

- Cumbres
- Medianía Noroccidental
- Medianía Septentrional
- Pinar
- Zona Baja Noroccidental
- Zona Baja Septentrional

Carto Base

- línea
- Municipio
- Viario
- Edificaciones
- Curvas de Nivel

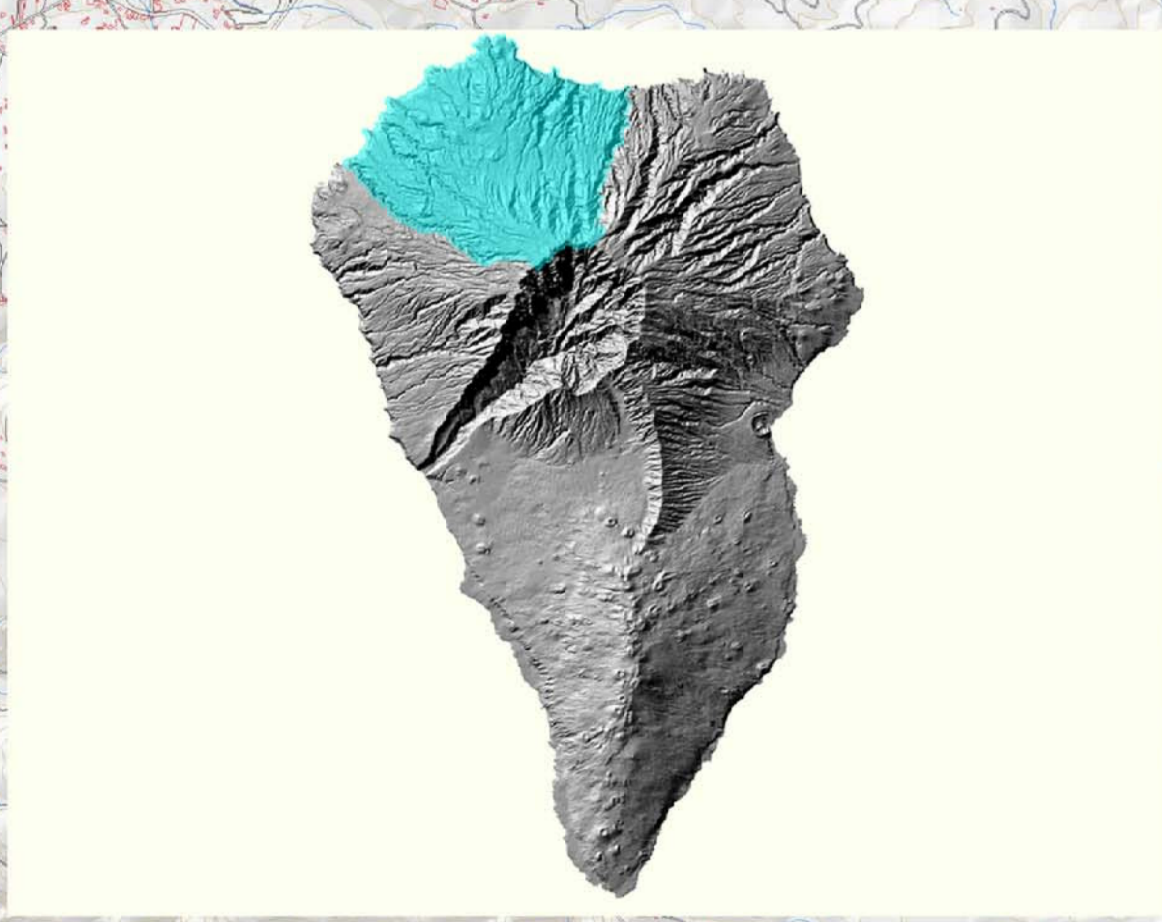
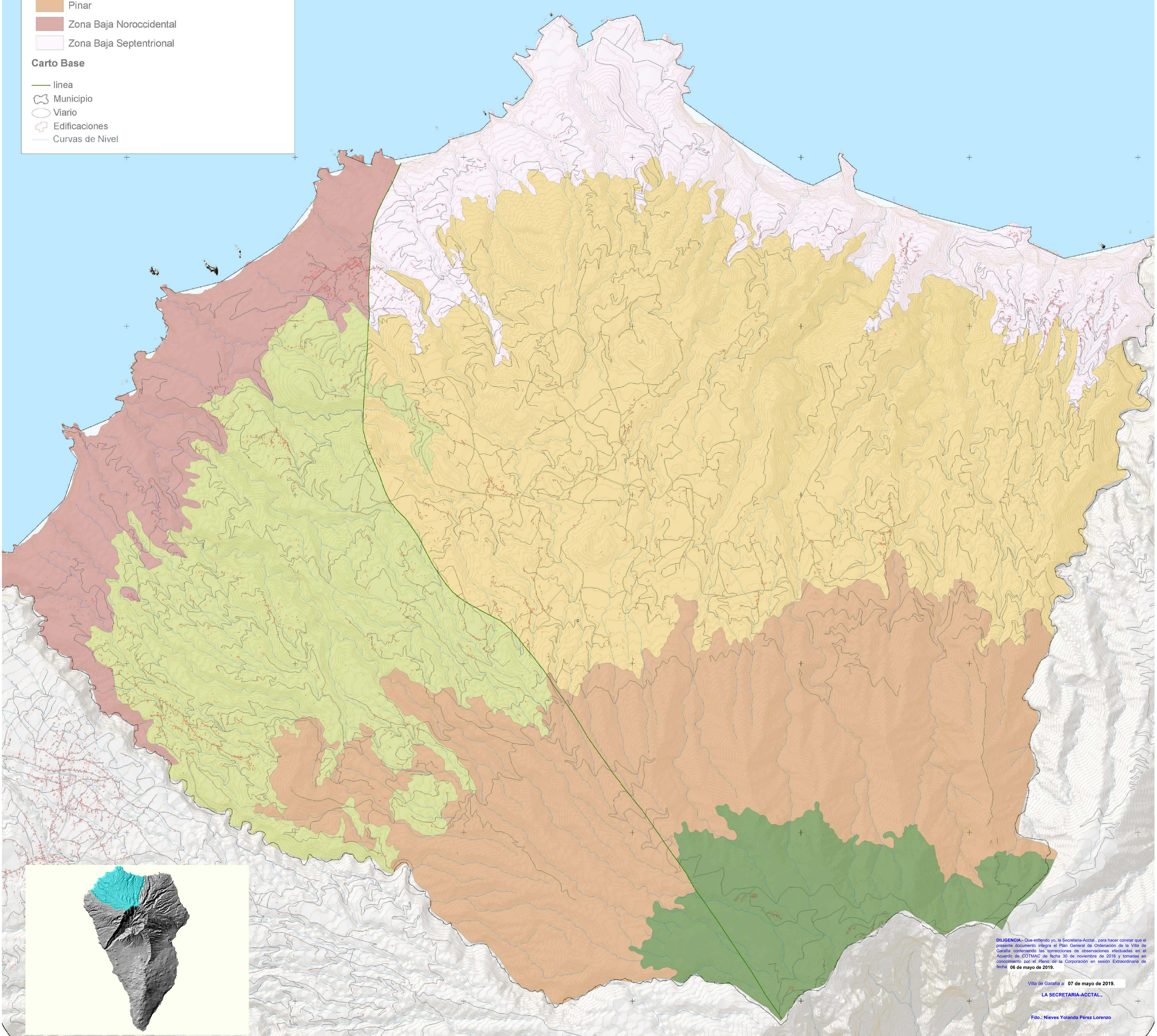

DILIGENCIA.- Que entiendo yo, la Secretaría-Acctal, para hacer constar que el presente documento integra el Plan General de Ordenación de la Villa de Garafía contenido en las modificaciones de observaciones efectuadas en el Acuerdo de COTMAC de fecha 30 de noviembre de 2016 y tomadas en conocimiento por el Pleno de la Corporación en sesión Extraordinaria de fecha 06 de mayo de 2019.

Villa de Garafía a 07 de mayo de 2019.

LA SECRETARIA-ACCTAL.

Fdo.: Nieves Yolanda Pérez Lorenzo

Localización
La Palma

VILLA DE GARAFÍA

Fecha Base Cartográfica
2003

Escala gráfica
0 100 200 400

PLAN GENERAL DE ORDENACIÓN DE LA VILLA DE GARAFÍA
DOCUMENTO PARA APROBACIÓN PROVISIONAL
ADAPTACIÓN A LAS NAD DEL PIOLP
(Corrección de observaciones de Ponencia Técnica de COTMAC de 22 mayo 2013)

PLANO AMBIENTAL:
PAISAJE

ESCALA 1:15.000

gesplan

CARO & MAROS
ARQUITECTOS
ASOCIADOS S.L.P.

GOBIERNO
DE LA VILLA
DE GARAFÍA

15
Julio 2014