

ESPACIOS NATURALES PROTEGIDOS

- MONUMENTO NATURAL COSTA DE HISCAGUÁN
- PAISAJE PROTEGIDO EL TABLADO
- RESERVA NATURAL ESPECIAL GUELGUÉN
- RESERVA NATURAL INTEGRAL PINAR DE GARAFÍA

ZONAS ESPECIALES DE CONSERVACIÓN (ZEC)

- Barlovento, Garafía, El Paso y Tajarfe (ES7020084)
- Costa de Garafía (ES7020124)
- Costa de Hiscaguán (ES7020015)
- Guelguén (ES7020009)

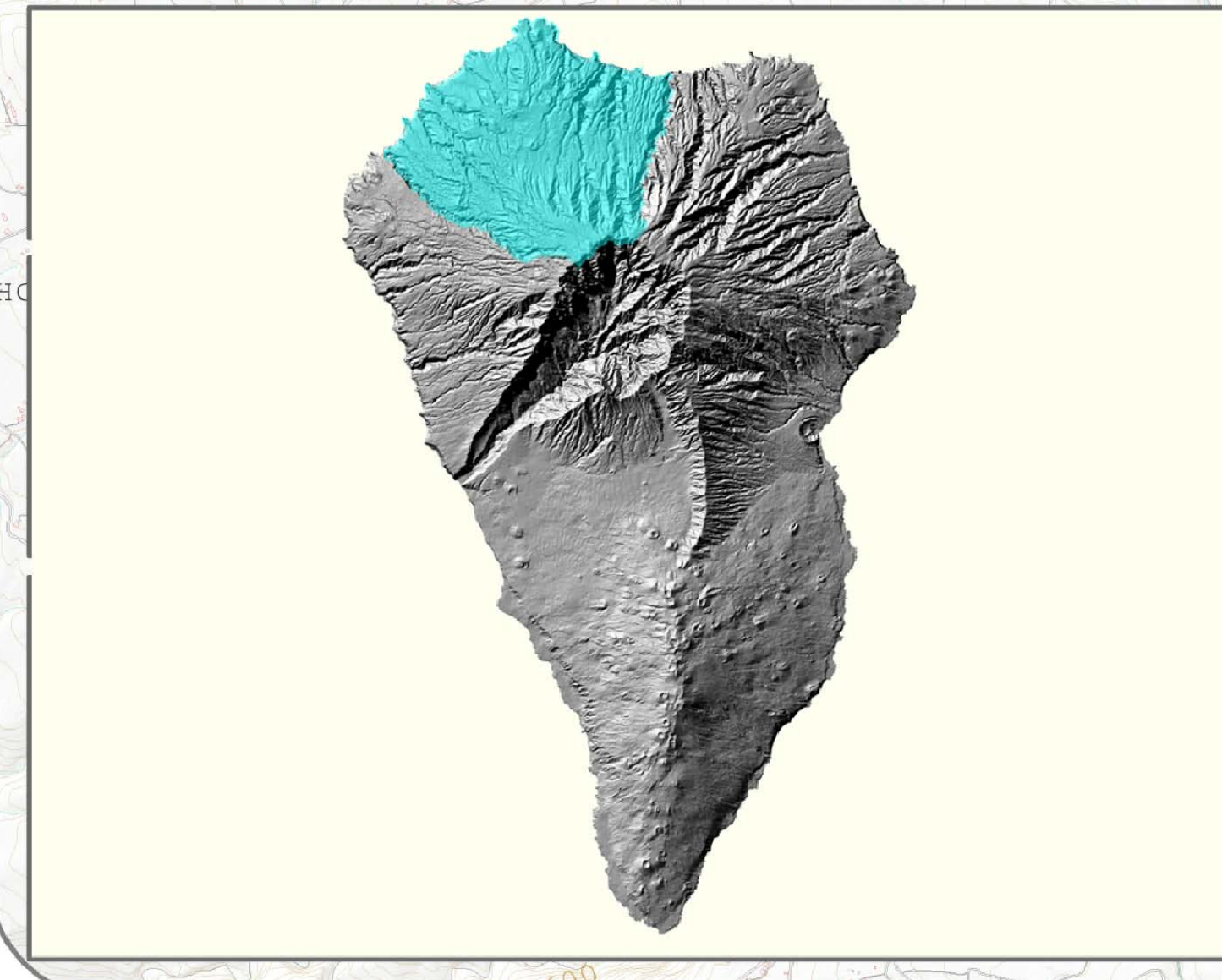
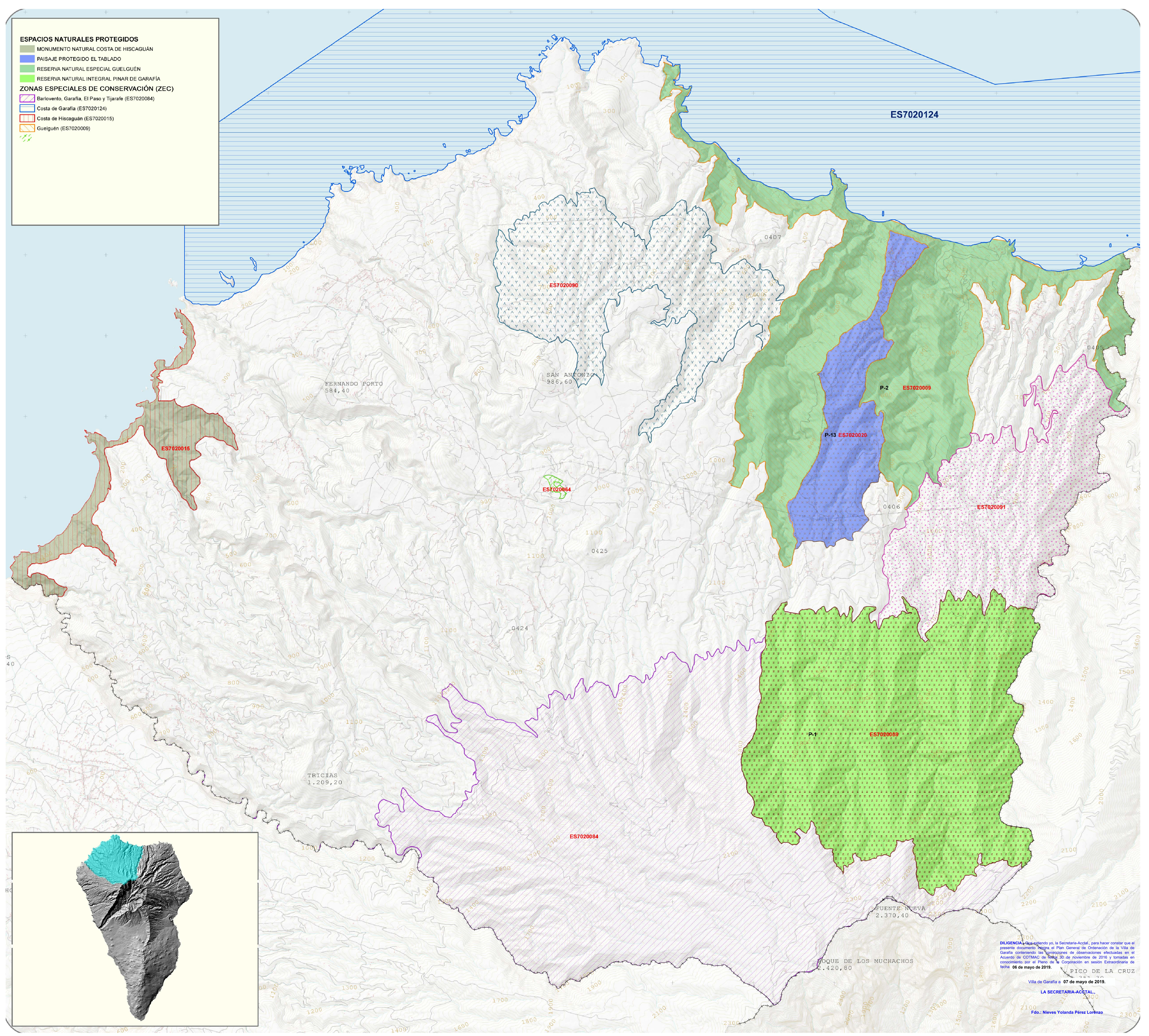

DILIGENCIA: Que el Sr. Secretario-Acc'tal, para hacer constar que el presente documento integra el Plan General de Ordenación de la Villa de Garafía conteniendo las "correcciones de observaciones efectuadas en el Acuerdo de GOTIMAC de fecha 30 de noviembre de 2016 y tomadas en conocimiento por el Pleno de la Corporación en sesión Extraordinaria de fecha 06 de mayo de 2019.

Villa de Garafía a 07 de mayo de 2019.

LA SECRETARÍA-ACC'TAL,

Fdo.: Nieves Yolanda Pérez Lorenzo

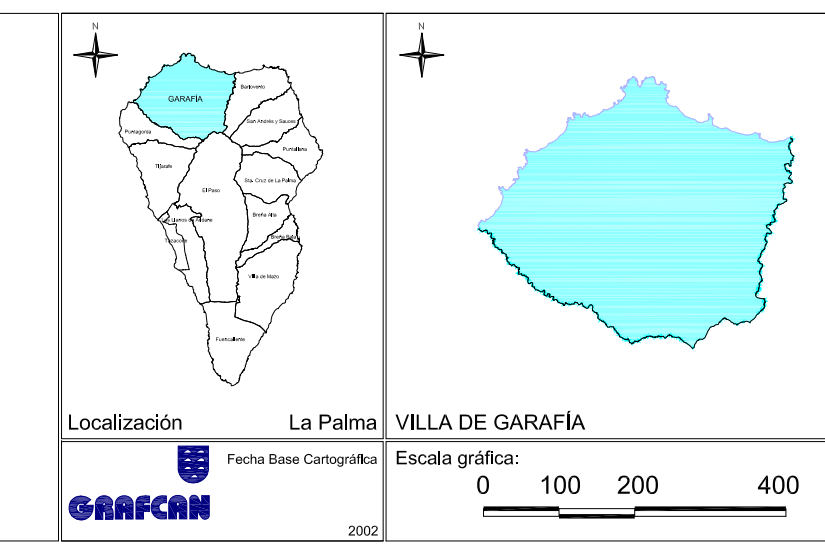

PLAN GENERAL DE ORDENACIÓN DE LA VILLA DE GARAFÍA
DOCUMENTO PARA APROBACIÓN PROVISIONAL
ADAPTACIÓN A LAS NAD DEL PIOLP
(Corrección de observaciones de Ponencia Técnica de GOTIMAC de 22 mayo 2013)

PLANO AMBIENTAL:
ESPACIOS NATURALES PROTEGIDOS

ESCALA 1:15.000

10
Julio 2014