

**LEYENDA:**

- 0 - 25 %
- 0 - 50 %
- 50 - 100 %
- > 100 %

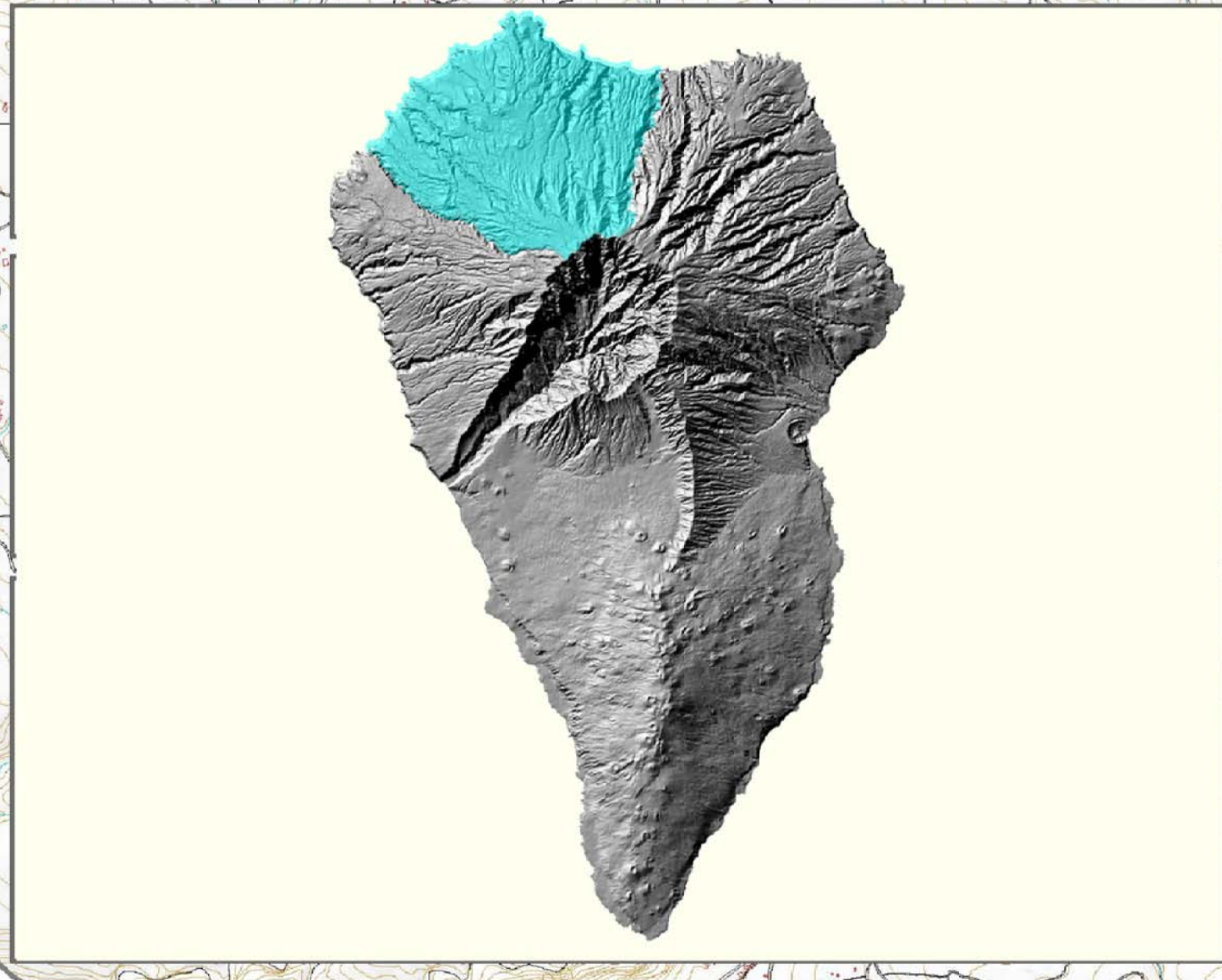
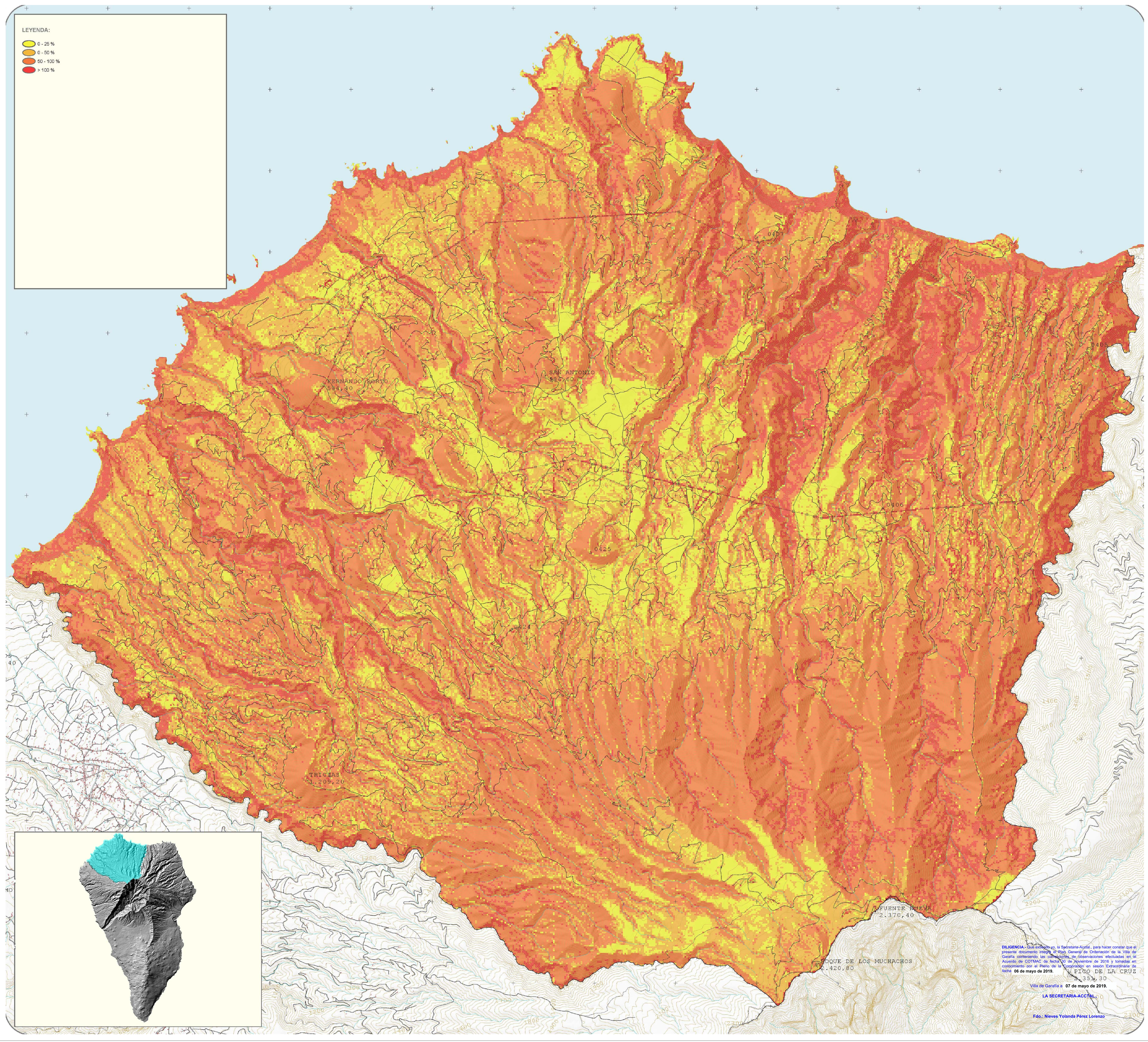

**DILIGENCIA.** Que suscribe yo, la Secretaria-Accidental, para hacer constar que el presente documento integra el Plan General de Ordenación de la Villa de Garafía con arreglo a las observaciones de observaciones efectuadas en el Acuerdo de GOMAC de fecha 03 de Noviembre de 2018 y tomadas en consideración con el Pleno de la Corporación en sesión Extraordinaria de fecha 06 de mayo de 2019.

Villa de Garafía a 07 de mayo de 2019.

LA SECRETARIA-ACCIDENTAL

Fdo.: Nieves Yolanda Pérez Lorenzo

Localización La Palma

VILLA DE GARAFÍA

Fecha Base Cartográfica: 2003

Escala gráfica: 0 100 200 400

**PLAN GENERAL DE ORDENACIÓN DE LA VILLA DE GARAFÍA**

DOCUMENTO PARA APROBACIÓN PROVISIONAL

ADAPTACIÓN A LAS NAD DEL PIOLP

(Corrección de observaciones de Ponencia Técnica de GOMAC de 22 mayo 2013)

PLANO AMBIENTAL:

**CLINOMETRÍA**

ESCALA 1:15.000

02

Julio 2014

geoplan

CARO & MAROSO  
ARQUITECTOS  
ASOCIADOS S.L.P.

AYUNTAMIENTO DE LA VILLA DE GARAFÍA

GOBIERNO DE LANZAROTE